

## POSTUROLOGIE

### De l'Examen Clinique à la conception d'orthèses plantaires 590€ : FIF-PL Podologue

- |   |   |
|---|---|
| <input type="checkbox"/> Lille 19-20 Novembre 2020    | <input type="checkbox"/> Reims 1-2 Avril 2021           |
| <input type="checkbox"/> Toulouse 10-11 Décembre 2020 | <input type="checkbox"/> Corse 6-7 Mai 2021             |
| <input type="checkbox"/> Nantes 4-5 Février 2021      | <input type="checkbox"/> Lyon 27-28 Mai 2021            |
| <input type="checkbox"/> Bordeaux 4-5 Mars 2021       | <input type="checkbox"/> Aix en Pro 9-10 Septembre 2021 |

### De l'Analyse Clinique à la réalisation d'orthèses plantaires posturales pour l'adulte et l'adolescent 890€ : DPC Podologue

- |   |  |
|---|--|
| <input type="checkbox"/> Nantes 10-11-12 Septembre 2020 | <input type="checkbox"/> Nantes 18-19-20 Mars 2021         |
| <input type="checkbox"/> Lyon 8-9-10 Octobre 2020       | <input type="checkbox"/> Bordeaux 10-11-12 Juin 2021       |
| <input type="checkbox"/> Nantes 12-13-14 Novembre 2020  | <input type="checkbox"/> Reims 16-17-18 Septembre 2021     |
| <input type="checkbox"/> Lille 7-8-9 Janvier 2021       | <input type="checkbox"/> Aix en Pro 25-26-27 Novembre 2021 |

### Bilan Postural Pluridisciplinaire 690€ :

- Nantes 28-29-30 Janvier 2021

### Posturologie Fonctionnelle et Thérapie Manuelle 790€ :

- Nantes 10-11-12 Juin 2021

### E-Learning Posturologie 290€ : FIF-PL Podo/Kiné

## CORPS

### Thérapie Manuelle du Membre Inférieur 590€ : FIF-PL Podologue

- Nantes 6-7 Novembre 2020

### Réflexologie Plantaire Niv 1-2-3 - 1590€ :

- Nantes 24-25-26 Sept NIV1 - 10-11-12 Déc 2020 NIV2 - 18-19-20 Mars 2021 NIV3

### Libération des Mémoires Corporelles 690€ :

- |   |   |
|---|---|
| <input type="checkbox"/> Nantes 11-12-13 Mars 2021 NIV1 | <input type="checkbox"/> Nantes 30 sept-1-2 Oct 2021 NIV2 |
|---|---|

### Réflexes Archaiques Fascias et Emotions 790€ :

- |   |  |
|---|--|
| <input type="checkbox"/> Nantes 15-16-17 Octobre 2020 | <input type="checkbox"/> Nantes 9-10-11 Septembre 2021 |
|---|--|

### Kinésiotaping versus Dynamictape et Cross Tape 590€ :

- Nantes 5-6 Novembre 2020

## PREFERENCES MOTRICES

## PM1 Les Fondamentaux - 890€ : FIF-PL et DPC Kiné / Podo

- |   |   |
|---|---|
| <input type="checkbox"/> Aix en Pro 17-18-19 Septembre 2020 | <input type="checkbox"/> Lille 18-19-20 Mars 2021         |
| <input type="checkbox"/> Bordeaux 5-6-7 Novembre 2020       | <input type="checkbox"/> Nantes 1-2-3 Avril 2021          |
| <input type="checkbox"/> Paris 26-27-28 Novembre 2020       | <input type="checkbox"/> Corse 29-30 Avril- 1er Mai 2021  |
| <input type="checkbox"/> Lyon 14-15-16 Janvier 2021         | <input type="checkbox"/> Aix en Pro 14-15-16 Octobre 2021 |

## PM2 Les Applications Motrices - 890€ : FIF-PL Kiné / Podo (Atelier)

- |  |   |
|--|---|
| <input type="checkbox"/> Nantes 25-26-27 Mars 2021 | <input type="checkbox"/> Nantes 16-17-18 Septembre 2021 |
|--|---|

## PM3 Les Applications Mentales - 890€ :

- |  |  |
|--|--|
| <input type="checkbox"/> Nantes 26-27-28 Novembre 2020 | <input type="checkbox"/> Nantes 27-28-29 Mai 2021      |
|  | <input type="checkbox"/> Nantes 18-19-20 Novembre 2021 |

## Troc des Talents 490€ :

- Seignosse 3-4 Juin 2021

## Thérapie Manuelle, Chaînes Musculaires et Préférences Motrices 890€ :

- |   |   |
|---|---|
| <input type="checkbox"/> Nantes 24-25-26 Septembre 2020 | <input type="checkbox"/> Nantes 23-24-25 Septembre 2021 |
|---|---|

## Prévention et prise en charge des douleurs du membre inférieur du coureur 890€ : DPC Podo / Kiné

- |   |  |
|---|--|
| <input type="checkbox"/> Bordeaux 8-9-10 Octobre 2020 | <input type="checkbox"/> Nantes 26-27-28 Novembre 2020 |
| <input type="checkbox"/> Lyon 4-5-6 Mars 2021         | <input type="checkbox"/> Nantes 20-21-22 Mai 2021      |

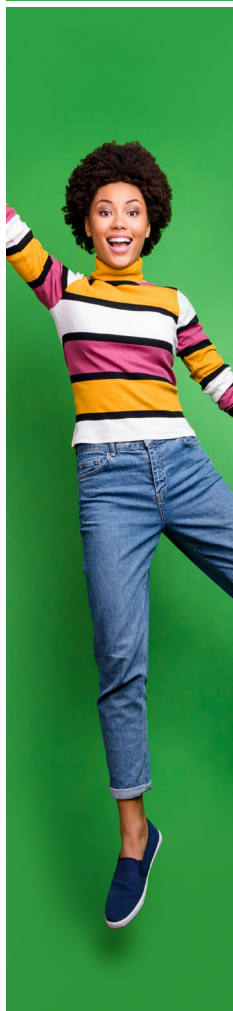

## PEDIATRIE

## Réflexes Archaïques Oeil Bouche 790€ : FIF-PL Kiné

 Reims 5-6-7 Novembre 2020 Nantes 27-28-29 Mai 2021Réflexes Archaïques Appareil Locomoteur de l'enfant 790€ :  
FIF-PL Podologue Lyon 28-29-30 Janvier 2021 Nantes 25-26-27 Mars 2021

## Podopédiatrie 890€ : FIF-PL Podologue

 Nantes 5-6-7 Novembre 2020

## Posturologie de l'Enfant 890€ : FIF-PL Orthoptiste - Podologue

 Nantes 3-4-5 Décembre 2020 Bordeaux 25-26-27 Mars 2021 Lyon 11-12-13 Février 2021 Nantes 10-11-12 Juin 2021

## Traitement Proprioceptif DYS 690€ :

 Nantes 8-9-10 Avril 2021 Lyon 4-5-6 Nov 2021

## Troubles de l'apprentissage chez l'enfant 590€ :

 Lyon 19-20 Novembre 2020 Nantes 4-5 Février 2021

## NEURO PERFORMANCE

## INP 1 - 890€ :

 Nantes 8-9-10 Avril 2021

## INP 2 - 890€ :

 Nantes 22-23-24 Avril 2021

## Rééducation sensori-motrice 890€ :

 Nantes 7-8-9 Octobre 2021

## Le Pied Fonctionnel 690€ :

 Nantes 30 Avril - 1er Mai 2021

## Le Système Myonik 890€ :

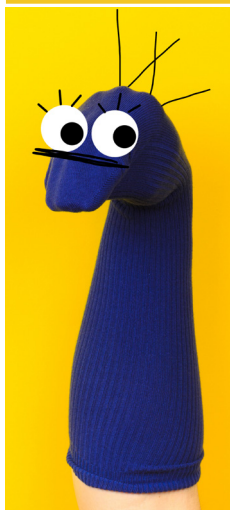
 Nantes 15-16-17 Avril 2021

SARL Centre d'Etude et Equilibre Ce<sup>2</sup>  
79 Boulevard de l'Europe - 44120 VERTOUI  
09.87.01.08.02 - contact@ce2formation.com  
[www.posturologie-formation.com](http://www.posturologie-formation.com)

Je m'inscris en ligne sur le site [www.posturologie-formation.com](http://www.posturologie-formation.com)  
ou je complète et je retourne par courrier ce bulletin d'inscription

Nom : \_\_\_\_\_

Nom de naissance : \_\_\_\_\_

Prénom : \_\_\_\_\_

Date de naissance : \_\_\_\_\_

Adresse (pro) \_\_\_\_\_

\_\_\_\_\_

Code postal : \_\_\_\_\_

Ville : \_\_\_\_\_

Profession : \_\_\_\_\_

Adéli : \_\_\_\_\_

Téléphone : \_\_\_\_\_

Email : \_\_\_\_\_

Je joins à ce bulletin un chèque d'acompte de 100€ par formation.

Je reconnais avoir pris connaissance des conditions générales disponibles  
sur le site : [www.posturologie-formation.com](http://www.posturologie-formation.com)

Fait à : \_\_\_\_\_

Le : \_\_\_\_\_

Signature et Cachet

Précédés de la mention « Bon pour Inscription »